15 april 2025
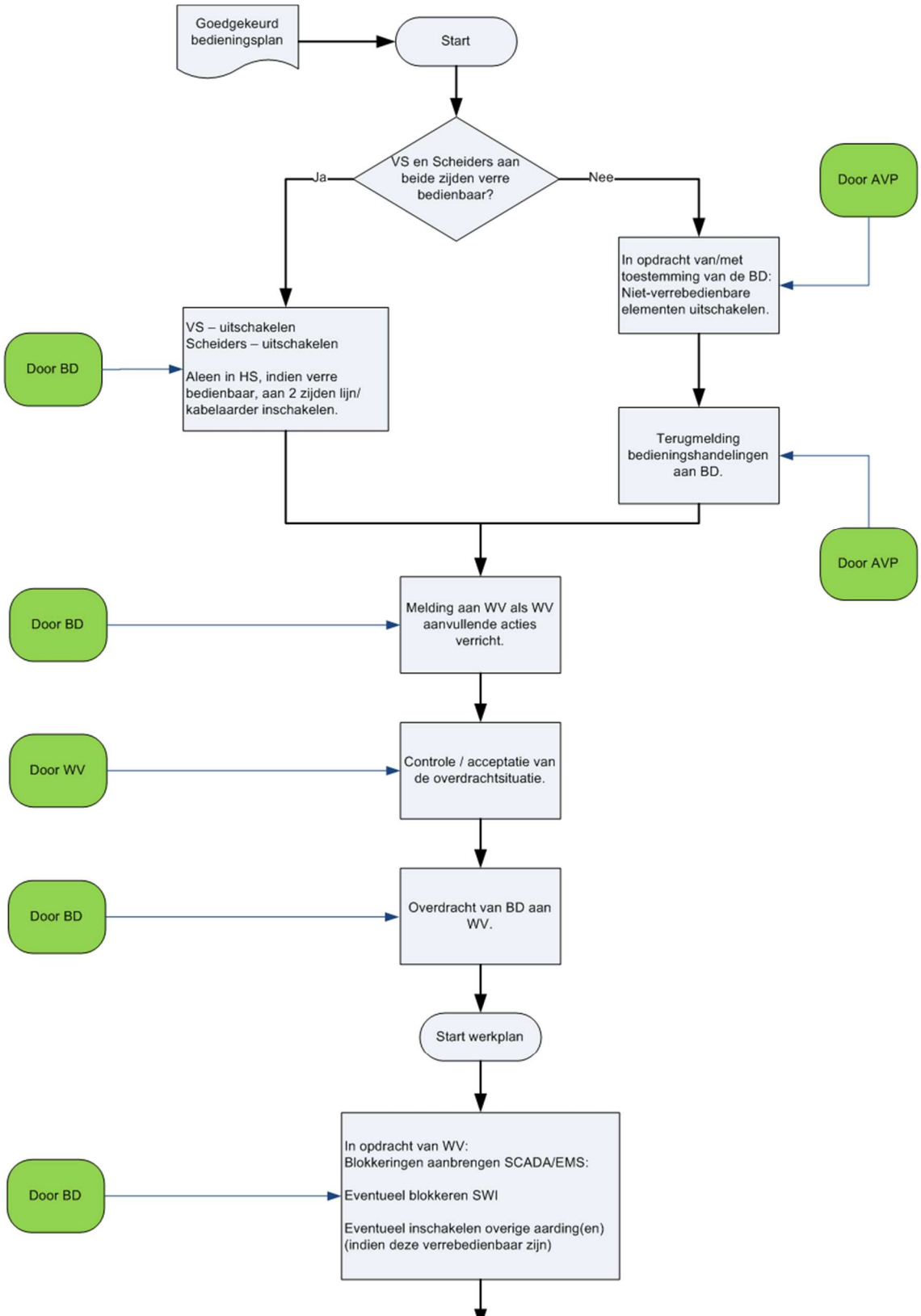
Uitvoeren bedieningsplan HS/MS uit bedrijf nemen